

Radroutenplaner Hessen & Meldeplattform Radverkehr

Dipl.-Ing. Rüdiger Bernhard

Integriertes Verkehrs- und Mobilitäts-
management Region Frankfurt RheinMain

Dipl.-Ing. Heike Mühlhans

Integriertes Verkehrs- und Mobilitäts-
management Region Frankfurt RheinMain

RADROUTENPLANER

IHR STARTPUNKT

IHR ENDPUNKT

LOS GEHT'S!

Ohne Eingabe zum Radroutenplaner

APP

BETT & BIKE

FAHRRADVERLEIH- & SERVICESTATIONEN

FAHRRAD & ÖPNV

INFORMATIONEN ZUM RADFAHREN

PLATTFORM EINBINDEN

Räumliche Abdeckung

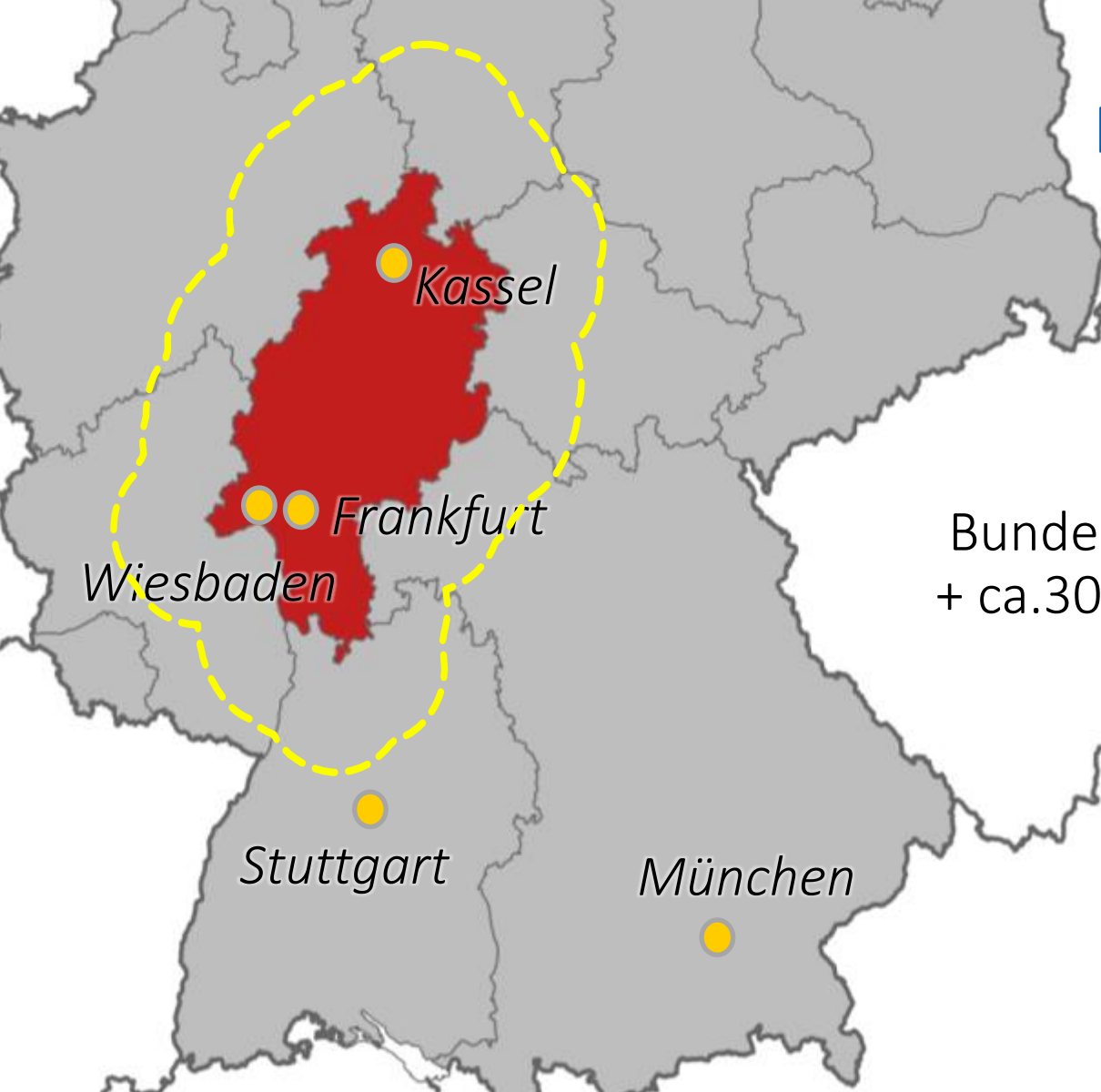

Bundesland Hessen
+ ca.30 km „Speckgürtel“

Inhalte

2.535

Points-of-Interest

(z. B. Sehenswürdigkeiten, Bahnhöfe,
Verleihangebote)

130

Themenrouten

23.100 km

qualifiziertes Radnetz

Integriertes Verkehrs- und
Mobilitätsmanagement
Region Frankfurt RheinMain

Nutzung

1,23 Mio.

Routenanfragen Jan. – Sept.2018

15,7 Mio.

Seitenaufrufe Jan. – Sept.2018
(Berechneter Wert, da Kartenaufrufe
nicht mehr erfasst werden können)

Zielgruppen

Tourismus und
Freizeit

Sportliche
Aktivität

Alltagswege
Arbeit – Schule –
Einkauf -....

Netze und Routing

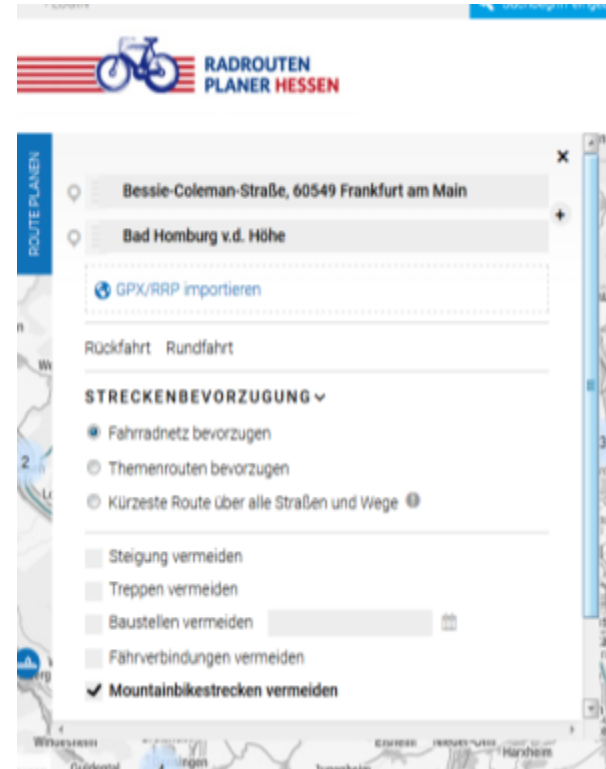
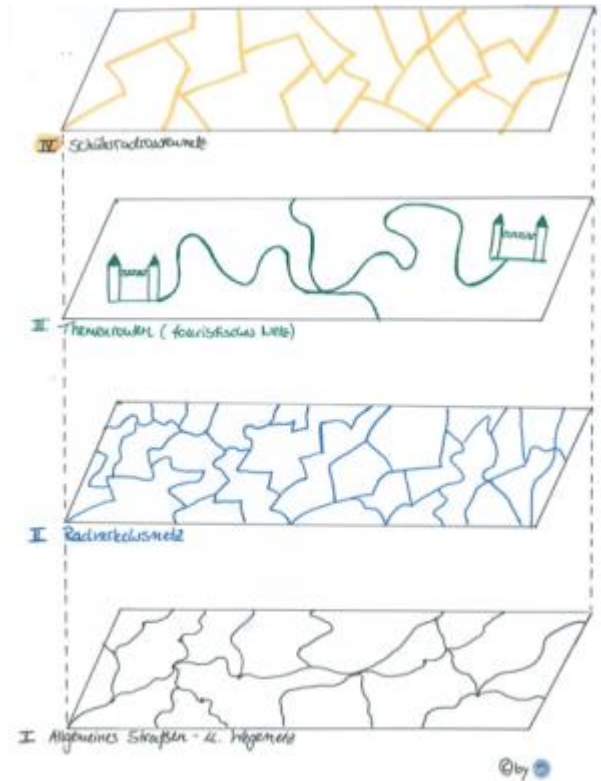

Netze und Routing

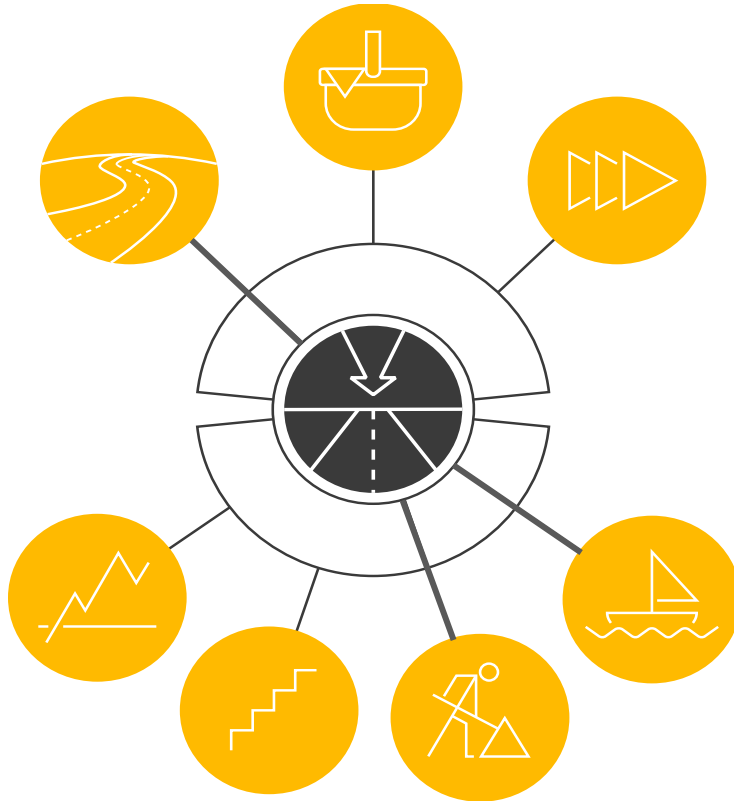

- Start point: **Ihr Startpunkt**
- End point: **Ihr Endpunkt**
- Import button: **GPX/RRP importieren**
- Section: **Rückfahrt**
- Section: **STRECKENBEVORZUGUNG** (expanded)
- Options:
 - Fahrradnetz bevorzugen**
 - Themenrouten bevorzugen
 - Kürzeste Route über alle Straßen und Wege ⓘ
- Options:
 - Steigung vermeiden
 - Treppen vermeiden
 - Baustellen vermeiden** 19.09.2018 🗑️
 - Fährverbindungen vermeiden**
- Bottom button: **ROUTE LÖSCHEN** ✕

Technik – Netzgraph

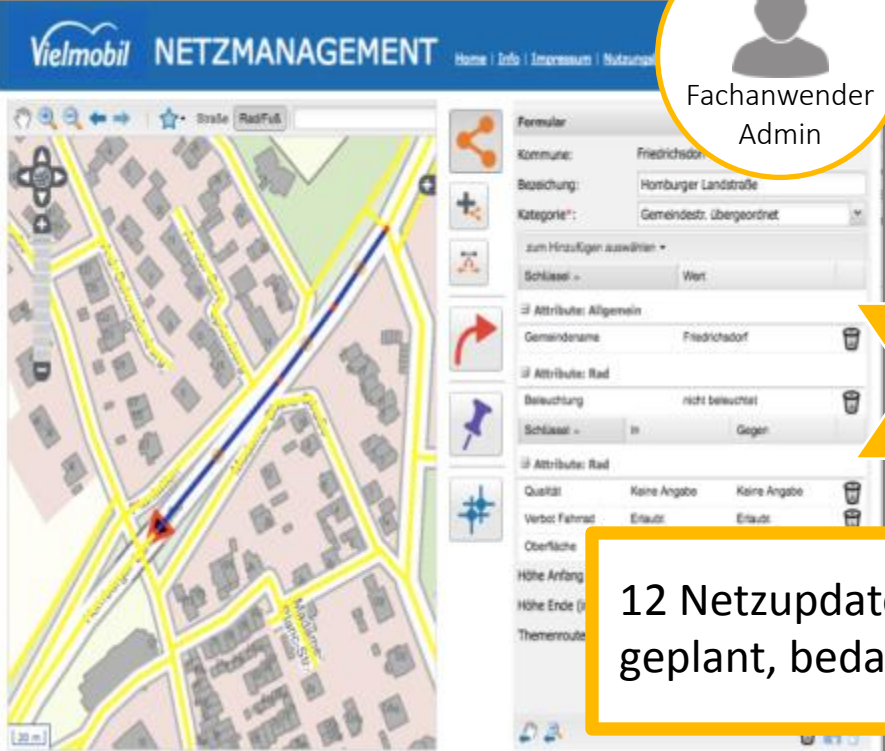

Viemoobil NETZMANAGEMENT Home | Info | Impressum | Nutzungsbedingungen

Formular

Kommune: Friedrichsdorf
Bezeichnung: Homburger Landstraße
Kategorie: Gemeindestz: Übergeordnet

zum Hinzufügen auswählen +

Schlüssel: Wert

Attribute: Allgemein

Gemeindename: Friedrichsdorf

Attribute: Rad

Beleuchtung: nicht beleuchtet

Schlüssel: in Gegen

Attribute: Rad

Qualität: Keine Angabe Keine Angabe

Verbot Fahrrad: Erlaubt Erlaubt

Oberfläche

Höhe Anfang

Höhe Ende

Themenroute

RADROUTEN PLANER HESSEN

WETTER INHALTE KARTE

Mühlheim am Main

12 Netzupdates pro Jahr
geplant, bedarfsabhängig

HESSISCHER RADFERNWEG x R 4

**VON DORNRÖSCHEN ZU DEN NIBELUNGEN
VON BAD KARLSHAFEN/WESER BIS
HIRSCHHORN/NECKAR**

R4

"Rapunzel, lass den Haar herunter" wünscht sich manch einer am Rapunzelturn in Trendelburg. Doch die Schöne antwortet nicht. Also geht's weiter auf der Märchen- und Sagenroute zum Dornröschenschloss Sababurg, anschließend ein Besuch bei Rotkäppchen im Schwalmstädter Land, bis zu den Jagdgründen Siegfrieds und der Nibelungen im Odenwald. Der mit dem R4 längste Hessische Radfernweg mit rd. 415 km erschließt all die herrlichen Landschaften Hessens. Von der Weser in Bad Karlshafen über den Habichtswald, durch die Schwalm, den Vogelsberg, die Wetterau, den Rodgau und im Tal der Mümling sowie durch den Odenwald zum Neckar.

Autor: IVM RheinMain / Zuletzt geändert: 08.08.2017

HÖHENPROFIL

Hessischer Radfernweg R 4

Technik – Netzgraph

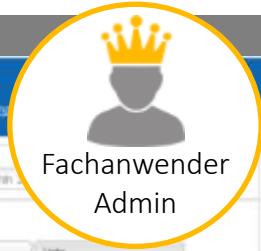

Vielmobil MELDUNGSMANAGEMENT

Strasse RadFuß

Sperre
11. Sep 2018 12:00 - 30. Nov 2018 18:00

Auf der Niddaroute und den R 4 im Raum Karben kommt es wegen Bauarbeiten zur Niddaroutenruefung und zum Ausbau der Niddaroute zu Sperrungen bis zum 30.11.2018. Eine Umleitung ist ausgeschildert.

Karben

Meldungsdetails:

Kategorie: Sperrung
Beschreibung: Auf der Niddaroute und den R 4 im Raum Karben kommt es wegen Bauarbeiten zur Niddaroutenruefung und zum Ausbau der Niddaroute zu Sperrungen bis zum 30.11.2018. Eine Umleitung ist ausgeschildert.
Wiedervorlage: 25.11.2018
Quelle: Webinterface
Freigegeben für MDM:
Bearbeiter: km
bearbeitet am: 11.09.2018 12:02
Kommune: Karben
Gültig von: 11.09.2018 12:00
Gültig bis: 30.11.2018 18:00
THC-Unterkategorie: mit 1 Zeichen...
gespart
Betrifft: MIV Fahrrad Fußgänger
Referenzübernahme: kein Matching
Straßenname(n):
Straßen: Umleitungen:

RADROUTEN PLANNER HESSEN

WETTER INHALTS KARTE

Karben

The right screenshot shows a map of Karben with a network of routes. A red route is highlighted, and a yellow circle with a red border is placed around a specific node on this route. A construction warning sign is overlaid on the map. The interface includes search bars, navigation controls, and a sidebar with various icons.

Technik – Qualifizierter Inhalt

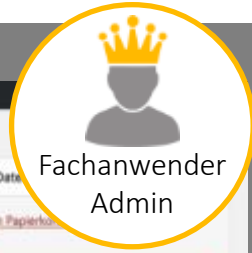

HESSISCHER RADFERNWEG x R 4

VON DORNRÖSCHEN ZU DEN NIBELUNGEN VON BAD KARLSHAFEN/WESER BIS HIRSCHHORN/NECKAR

R4 "Rapunzel, lass dein Haar herunter!" wünscht sich manch einer am Rapunzelturm in Trendelburg. Doch die Schöne antwortet nicht. Also geht's weiter auf der Märchen- und Sagenroute zum Dornröschenschloss Sababurg, anschließend ein Besuch bei Rotkäppchen im Schwalmstädter Land, bis zu den Jagdgründen Siegfrieds und der Nibelungen im Odenwald. Der mit dem R6 längste Hessische Radfernweg mit rd. 415 km erschließt all die herrlichen Landschaften Hessens. Von der Weser in Bad Karlshafen über den Habichtswald, durch die Schwalm, den Vogelsberg, die Wetterau, den Rodgau und im Tal der Mümling sowie durch den Odenwald zum Neckar.

Autor: IVM RheinMain | Zuletzt geändert: 08.08.2017

HÖHENPROFIL

Technik – Nutzergenerierte Inhalte

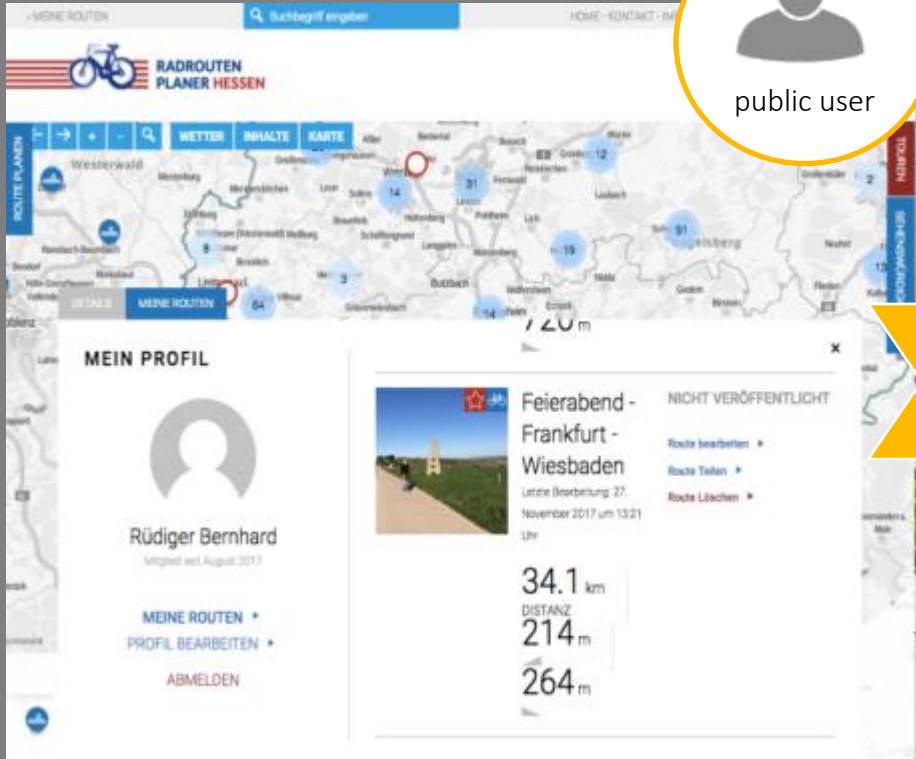
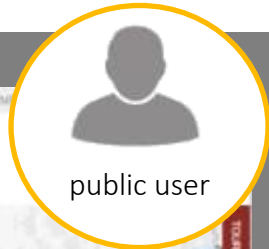

MEINE ROUTEN

Suchbegriff eingeben

HOME - KONTAKT - IMPRESSUM - DATENSCHUTZ - PARTNER - HELFE

RADROUTEN PLANER HESSEN

WETTER INHALTE KARTE

ROUTE PLANEN

MEIN PROFIL

Rüdiger Bernhard
Mitglied seit August 2017

MEINE ROUTEN
PROFIL BEARBEITEN
ABMELDEN

Feierabend - Frankfurt - Wiesbaden
NIGHT VERÖFFENTLICHT
Route bearbeiten
Route Teilen
Route Löschen

34.1 km
DISTANZ
214 m
264 m

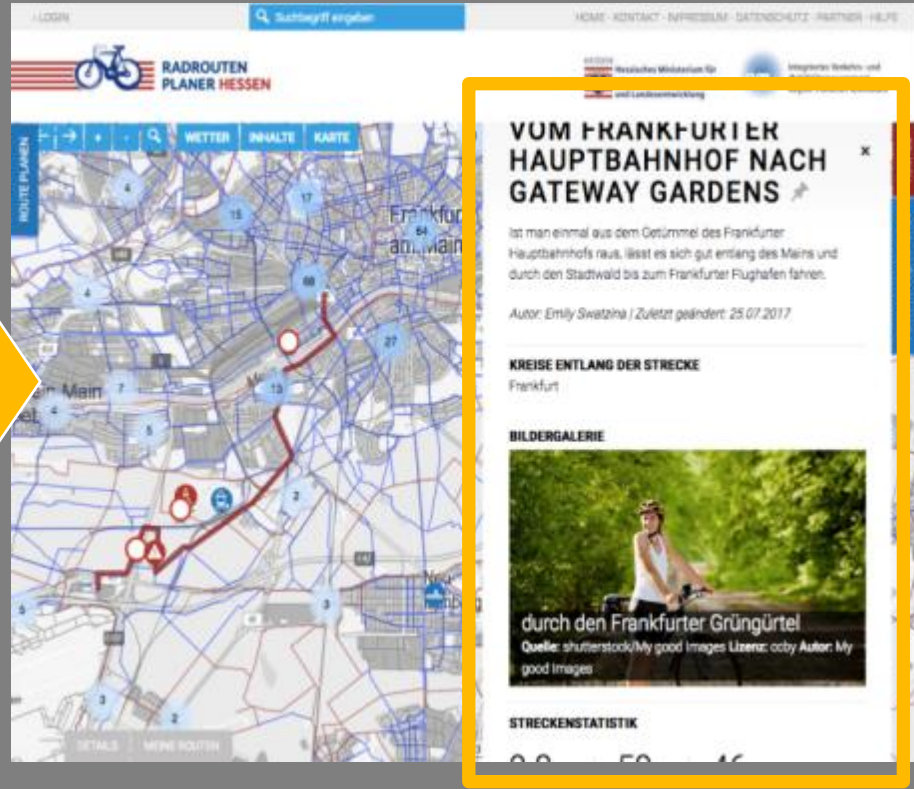

ROUTE PLANEN

Suchbegriff eingeben

HOME - KONTAKT - IMPRESSUM - DATENSCHUTZ - PARTNER - HELFE

RADROUTEN PLANER HESSEN

WETTER INHALTE KARTE

VOM FRANKFURTER HAUPTBAHNHOF NACH GATEWAY GARDENS

Ist man einmal aus dem Getümmel des Frankfurter Hauptbahnhofs raus, lässt es sich gut entlang des Mains und durch den Stadtwald bis zum Frankfurter Flughafen fahren.

Autor: Emily Swetzina | Zuletzt geändert: 25.07.2017

KREISE ENTLANG DER STRECKE
Frankfurt

BILDERGALERIE

durch den Frankfurter Grüngürtel
Quelle: shutterstock/My good Images Lizenz: cc-by Autor: My good Images

STRECKENSTATISTIK

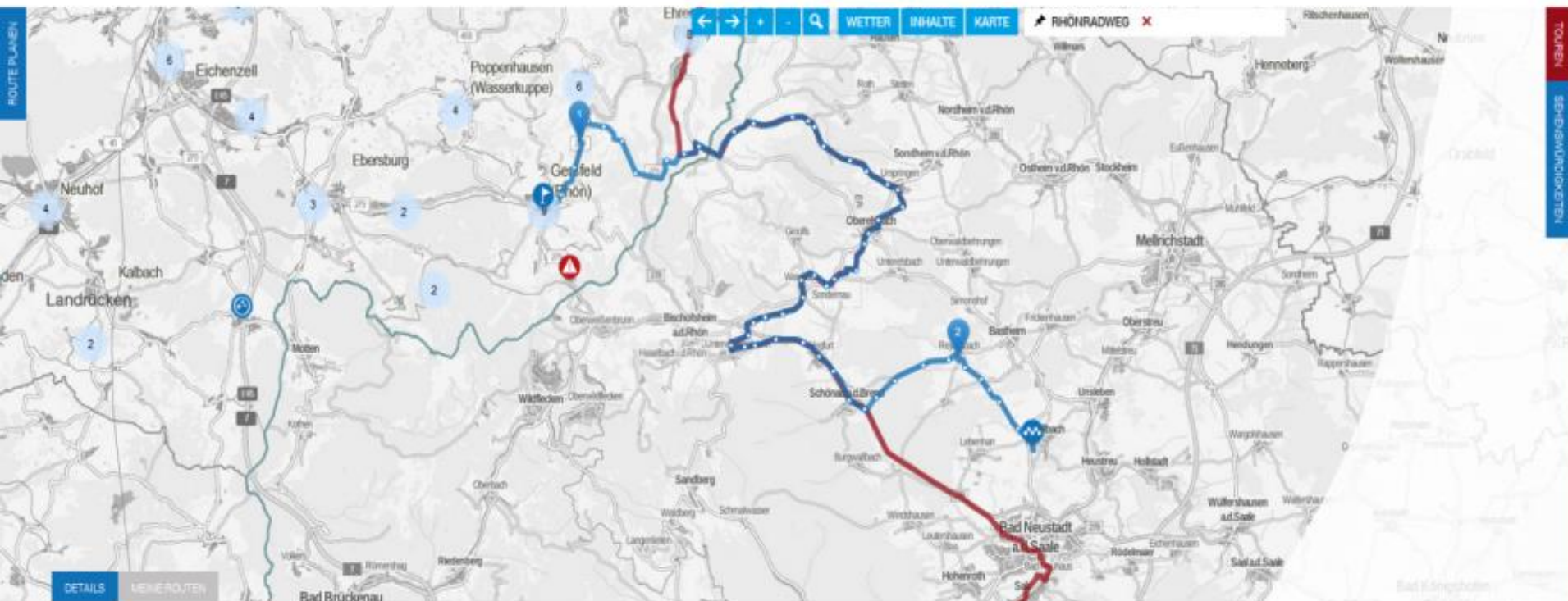

DISTANZ
54.5km

DAUER
3:37:42h
bei 15 km/h

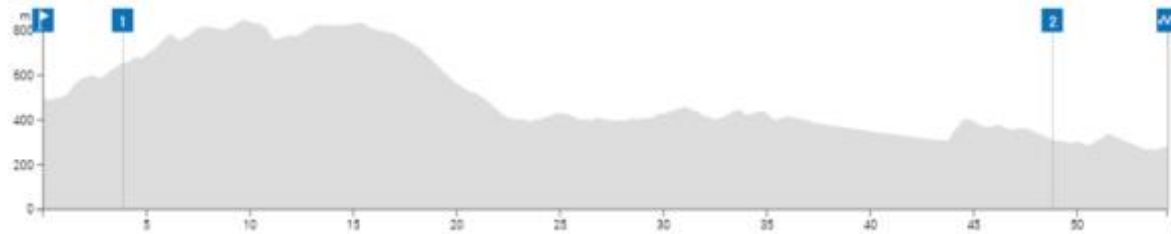

IN DIE APP
ÜBERNEHMEN

- GPX Datei ▶
- Route Drucken ▶
- Link zur Route ▶
- Fahrhinweisung ▶

ROUTE PLANER

TOUR PLANER

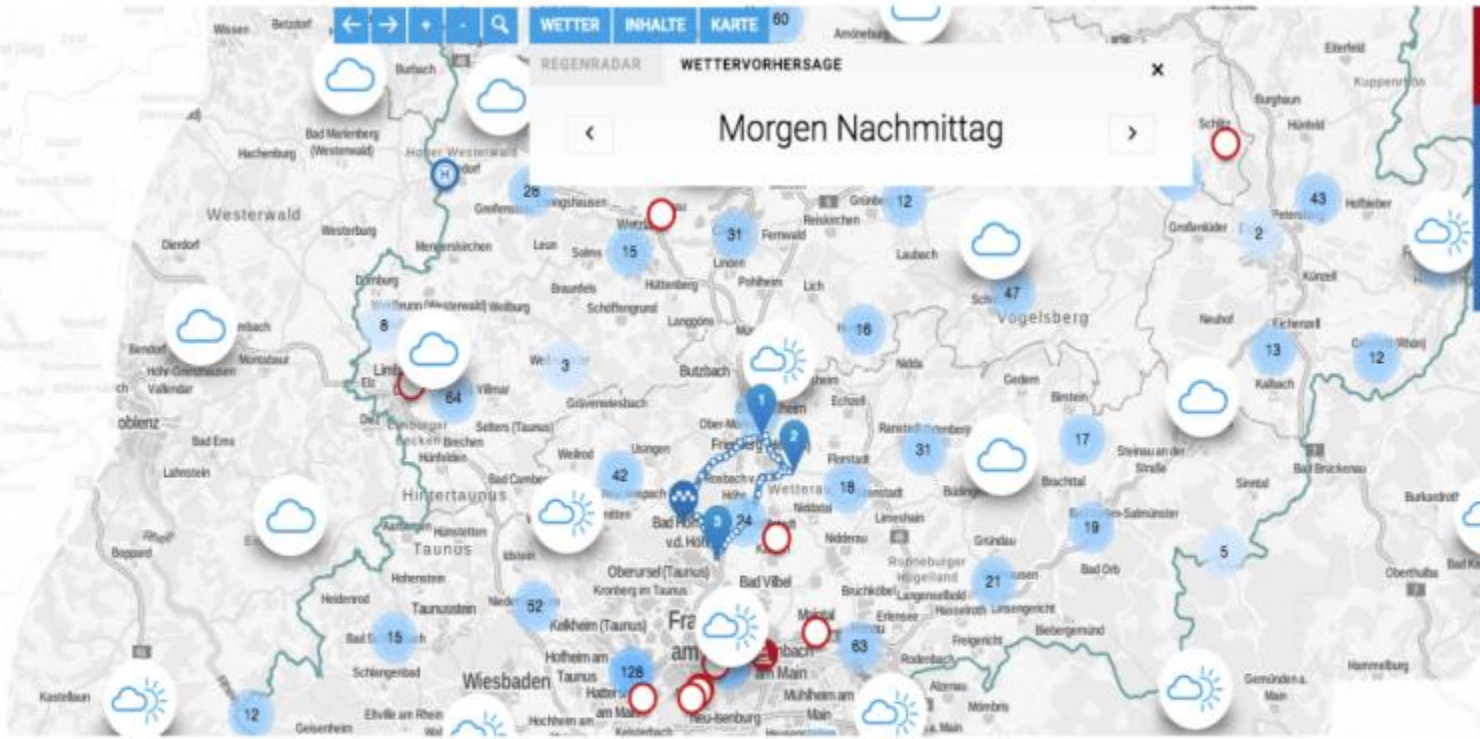

DETAILS MEINE ROUTEN

DISTANZ
55.6km

DAUER
3:42:08h
bei 15 km/h

717m

717m

IN DIE APP
ÜBERNEHMEN

- GPX Datei ▶
- Route Drucken ▶
- Link zur Route ▶
- Fahrhinweisung ▶

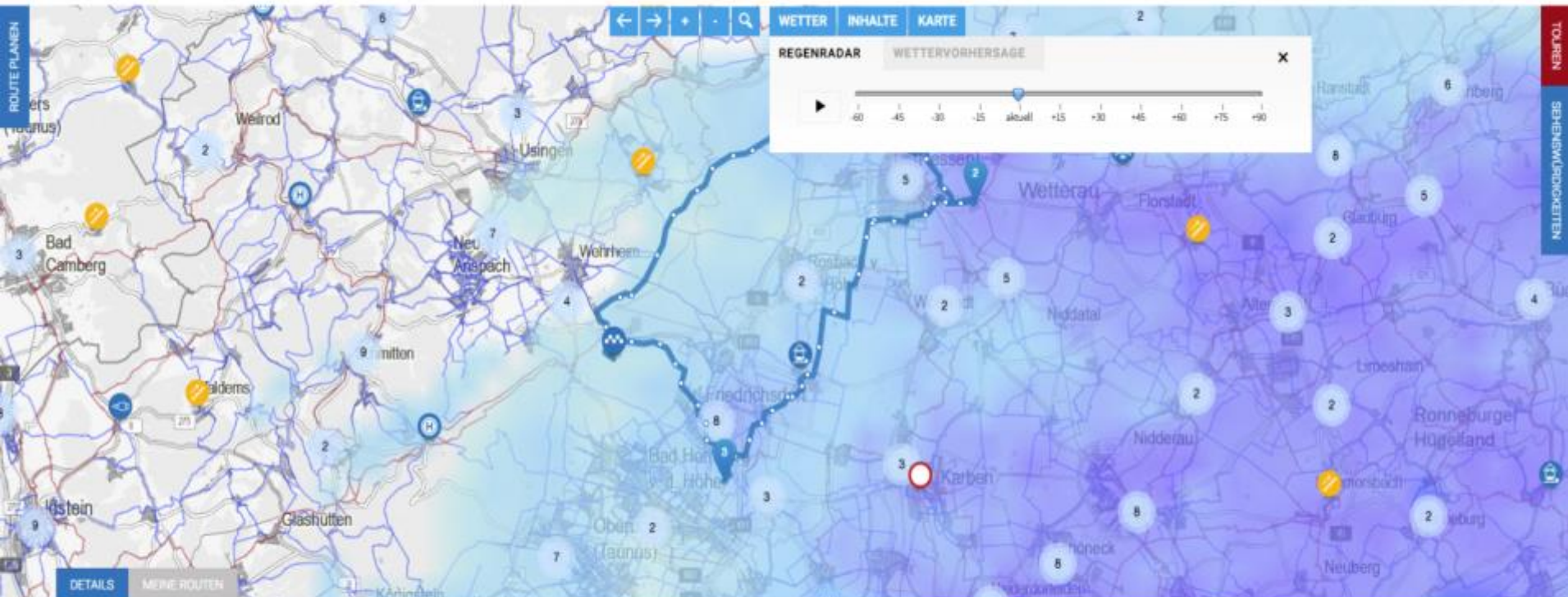

WETTER INHALTE KARTE

REGENRAD WETTERVORHERSAGE

Timeline: -60 -45 -30 -15 aktuell +15 +30 +45 +60 +75 +90

DETAILS MEHRER ROUTEN

DISTANZ **55.6km** **717m**

DAUER **3:42:08h** **717m**

bei 15 km/h

IN DIE APP ÜBERNEHMEN

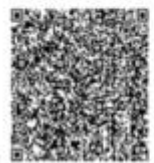

- GPX Datei ▶
- Route Drucken ▶
- Link zur Route ▶
- Fahrplanweisung ▶

TOUREN SIEGENWÄRDEN

... vielleicht auch ganz hilfreich

Sehenswürdigkeiten → Filter → Sehenswürdigkeiten entlang der Route

Interaktion – Link zur Route

Interaktion – Widget

LINKGENERATOR

Sie können von Ihrer Internetseite auf vielfältige Weise auf den Radroutenplaner Hessen verlinken:

- Einfacher
- Die Router
- Ziel im For
- Einen Kart

Für die Erzeu

Ihr Startpun

Ihr Endpunk

LINK GE

WIDGETGENERATOR

Machen Sie es Ihren Besuchern ganz einfach! Binden Sie das praktische Fenster ein, in das die Nutzer Start- und Zielpunkt der Routensuche direkt eintragen können. Sie haben auch die Möglichkeit, einen Start- oder Zielpunkt bereits vorzugeben, z.B. die Adresse eines Standorts. Ein Abschicken der Routenanfrage öffnet in einem Fenster die Kartenseite des Radroutenplaner Hessen und zeigt die berechnete Route an.

Ihr Startpunkt

Mühlweg 17, 61348 Bad Homburg v.d. Höhe

WIDGET GENERIEREN

<https://radroutenplaner.hessen.de/widget/?prm=1&sp=&spt=&ep=&ept=>

Interaktion – Meine Routen

- Registrieren und Login

- Routen speichern
- Routen veröffentlichen, incl. Fotos und Texten
- Route teilen, z. B. nur mit Freunden

Interaktion

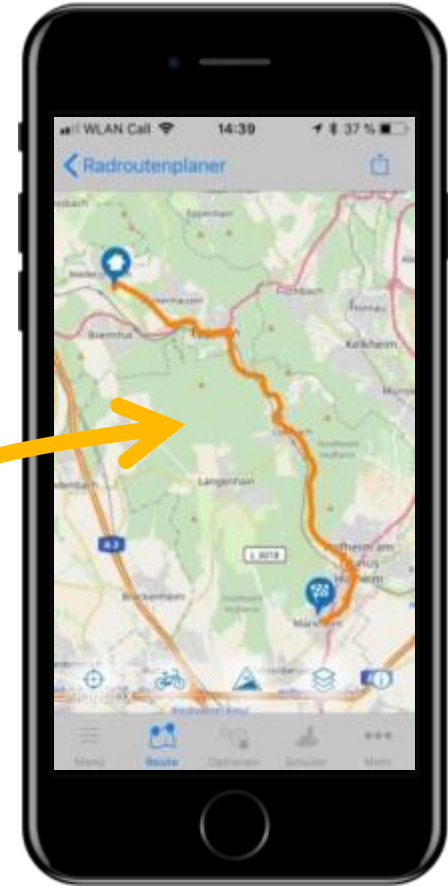
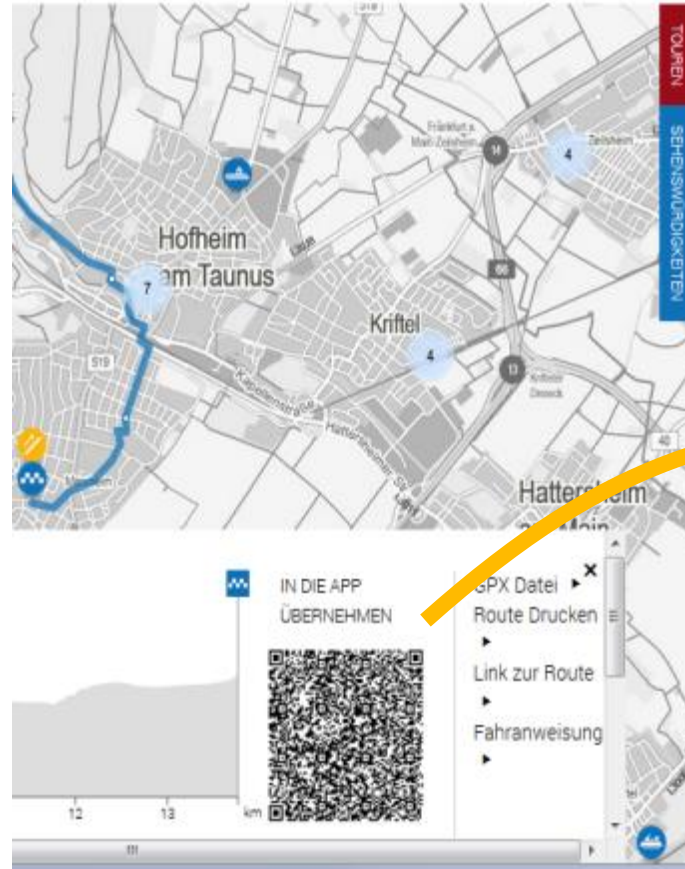

Ausblick ...

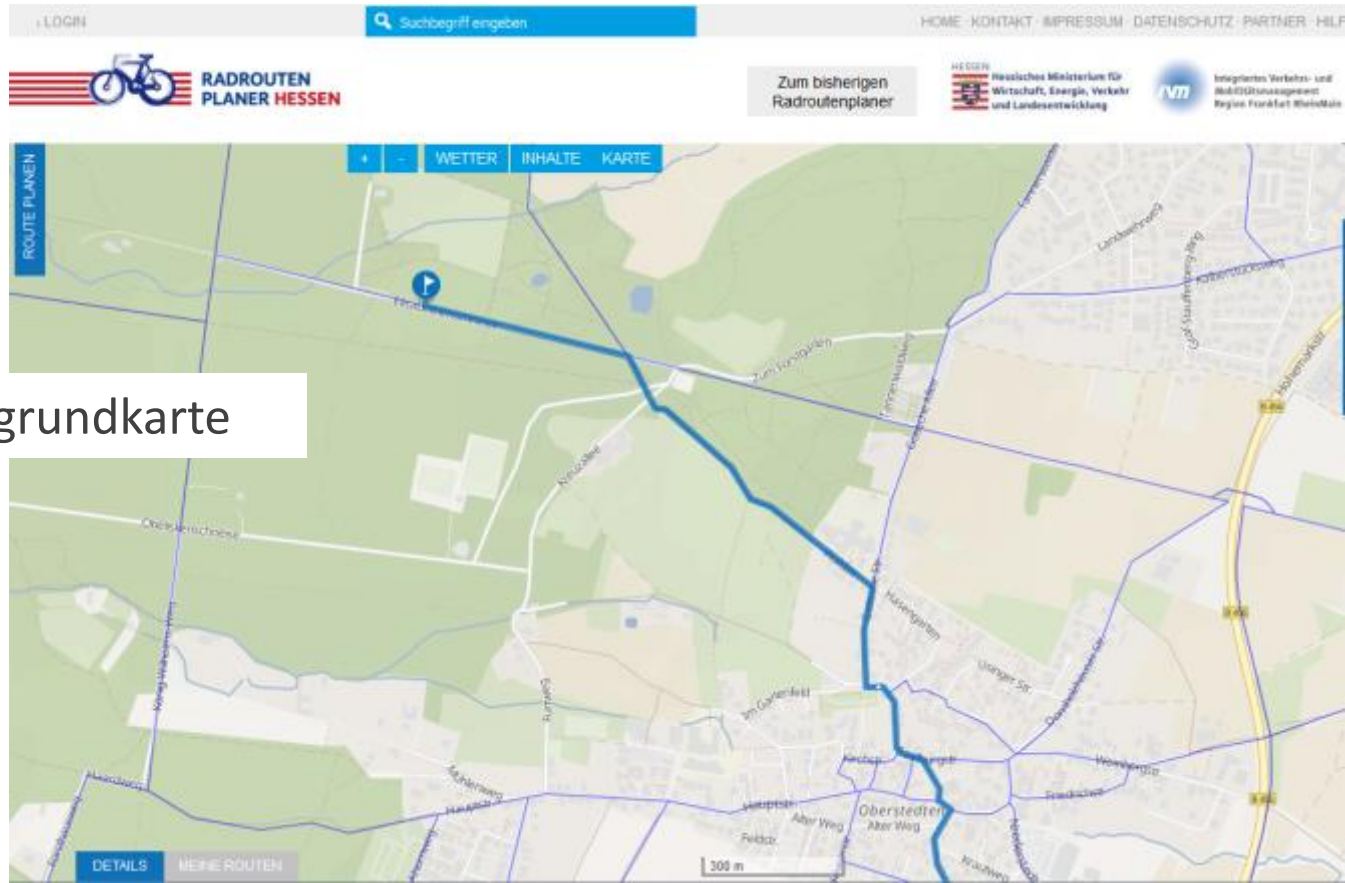

... auf die neue Hintergrundkarte

Hessen ist schön - aber endlich ...

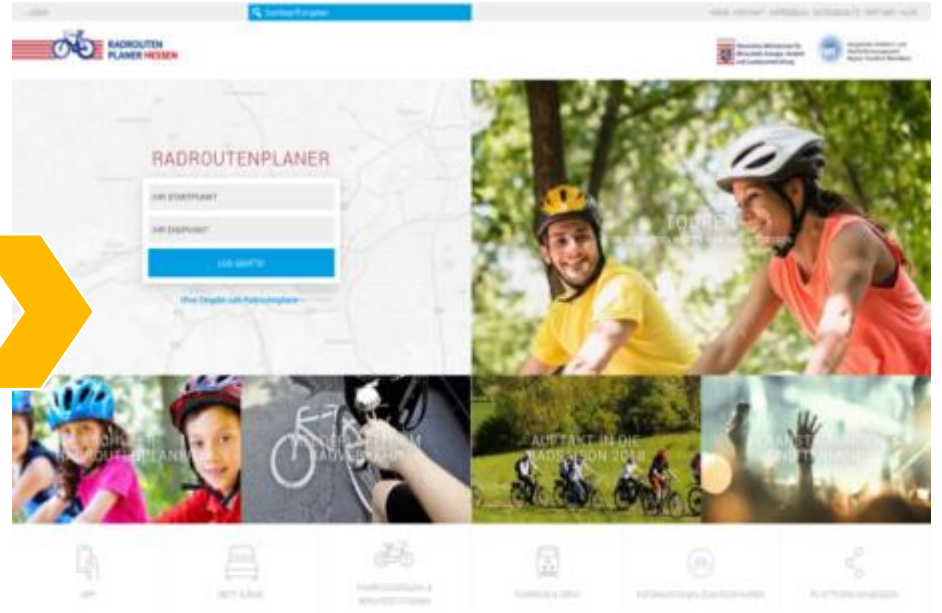

Add-on: Schülerradroutenplaner

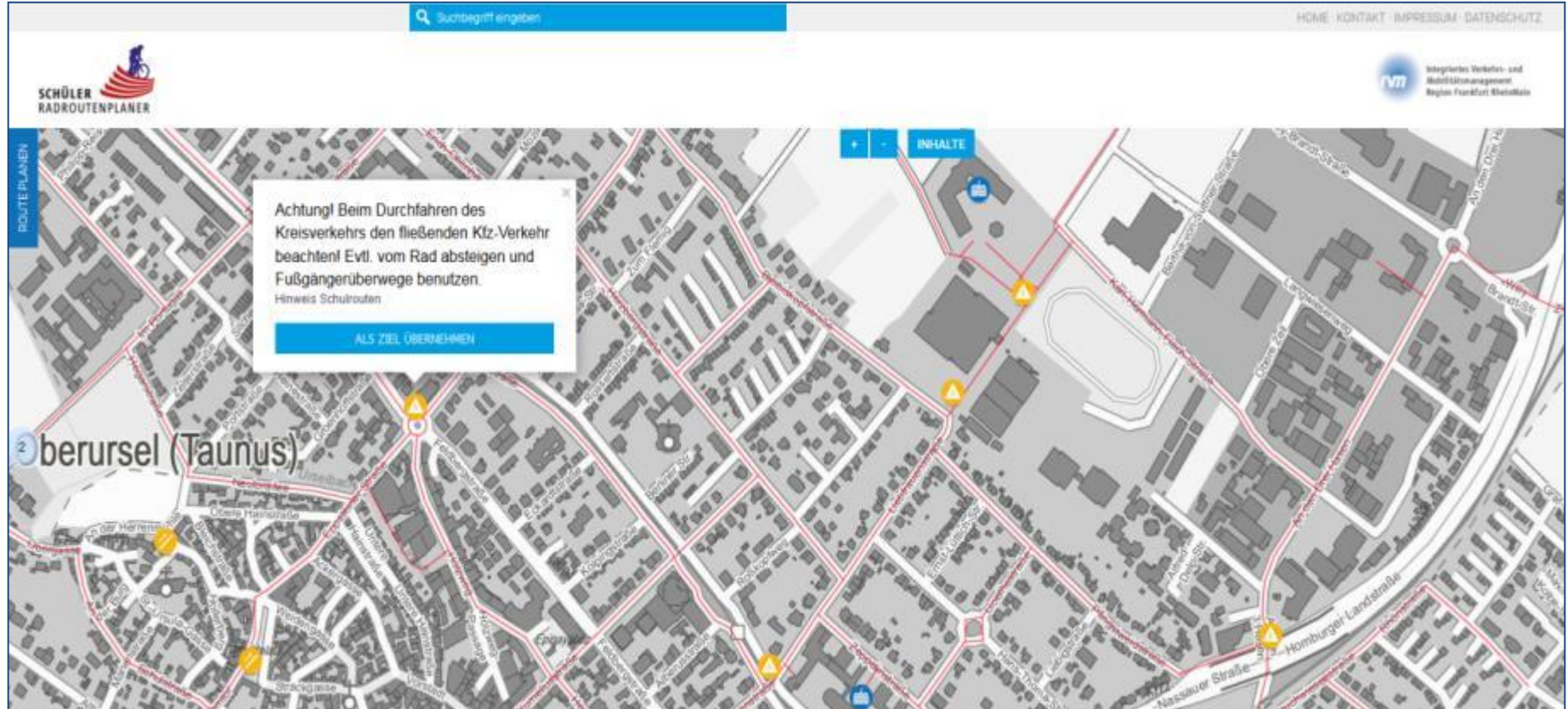

Suchbegriff eingeben

HOME | KONTAKT | IMPRESSUM | DATENSCHUTZ

**SCHÜLER
RADROUTENPLANER**

IVM Integriertes Verkehrs- und Mobilitätsmanagement Region Frankfurt RheinMain

ROUTE PLANEN

INHALTE

Achtung! Beim Durchfahren des Kreisverkehrs den fließenden Kfz-Verkehr beachten! Evtl. vom Rad absteigen und Fußgängerüberwege benutzen.
Hinweis Schulrouten

ALS ZIEL ÜBERNEHMEN

berursel (Taunus)

IVM Integriertes Verkehrs- und Mobilitätsmanagement Region Frankfurt RheinMain

Meldeplattform Radverkehr

Home | Impressum | Datenschutz | Nutzungsbedingungen | Kontakt

Willkommen auf der Meldeplattform

Ihr direkter Draht zur richtigen Stelle

Fehlende Markierungen, Schlaglöcher oder zugewachsene Wege - solche und andere Schäden können Sie über die Meldeplattform melden. Helfen Sie, Ihren Kommune Mängel zu sehen und tragen Sie so dazu bei, dass sich alle zukünftig sicherer und komfortabler fortbewegen können. Die Meldeplattform verkürzt den Weg von Ihnen zur zuständigen Stelle und findet sofort den richtigen Ansprechpartner. Sie brauchen sich um nichts weiter zu kümmern.

Hier wird das Eingabe- und Meldesystem im Gebiet der Stadt Friedland am Main

Hier geht's zur Meldeplattform

Und so funktioniert's:

Wo?

Sagen Sie uns, wo es heißt! Praktisch auf der Karte das exakte Problem verorten.

Was?

Kurz und knapp / Kategorie auswählen und mit wenigen Worten das Problem beschreiben.

Wer?

Damit wir in Kontakt treten können. Für Rückfragen bitte Namen und E-Mail-Adresse angeben.

Die Meldeplattform ist ein kostenloser Service der bei Gefahr in Zusammenarbeit mit den Kommunen in der Region Frankfurt RheinMain und ganz Hessen. Bei Rückfragen und Anmerkungen wenden Sie sich gerne an uns.

MELDE PLATTFORM

Version: 1.4.3

Meine Meldungen | Kontakte | Vorlagen | Admin

Meine Meldungen (518) | Filtern

| Bezeichnung | Sta... | Eingangsdet... | B | W |
|-------------|--------|----------------|----|---|
| 2019968327 | in ... | 14.09.2016 | | |
| 2019965458 | open | 11.09.2016 | | |
| 2019975762 | open | 22.08.2016 | | |
| 2019978330 | in ... | 20.08.2016 | | |
| 2019977351 | gel... | 17.08.2016 | | |
| 2019977152 | gel... | 16.08.2016 | | |
| 2019977051 | in ... | 16.08.2016 | ja | |
| 2019976939 | gel... | 16.08.2016 | | |
| 2019976618 | in ... | 16.08.2016 | | |
| 2019976762 | in ... | 16.08.2016 | | |
| 2019976698 | in ... | 16.08.2016 | | |
| 2019976624 | auf... | 16.08.2016 | ja | |
| 2019974699 | gel... | 10.08.2016 | | |
| 2019974550 | in ... | 10.08.2016 | ja | |

Suche

48992677374 561026

Meldeplattform Radverkehr - Kategorien

Home Impressum Datenschutz Nutzungsbedingungen Kontakt

1. Position der Meldung festlegen

Position Ihrer Meldung

Oberfläche

- Loch, Unebenheit, Bruch oder Riss im Oberbau erhöht Sturzrisiko
- Übergänge mit zu großen Höhenunterschieden (z.B. Bordsteine)
- Scherben auf dem Radweg
- Schmutz auf Radweg (Müll, Schlamm, Blätter)
- Wasser bleibt stehen, schlechte Entwässerung
- Radweg nicht geräumt (kein Winterdienst)

Verkehrsbeschilderung / Markierung / Beleuchtung

- Fahrbahnmarkierung Radweg schlecht sichtbar
- Fahrbahnmarkierung Radwegüberquerung schlecht sichtbar
- Verkehrsschilder, die Radweg ausweisen, nicht vorhanden oder schlecht sichtbar**
- Vorfahrtsregelung unklar
- Sackgasse ohne Hinweis auf weiterführenden Radweg
- Beleuchtung an sicherheitskritischer Stelle einführen (z.B. Unterführung)

Radwegweisung

- Radwegweiser verdreht
- Radwegweiser beschädigt / nicht lesbar / beschmiert
- Radwegweisung fehlt
- Radwegweisung zugewachsen
- Pfosten mit Wegweiser schief / umgefallen

Bitte auswählen

Kategorie

Auswahl der Kategorie entweder

- über Schlagwort oder
- Auswahlliste

... und dann noch eine Bitte:

temporäre Sperrung
z. B. wg. Baustelle

fehlende
Sehenswürdigkeit

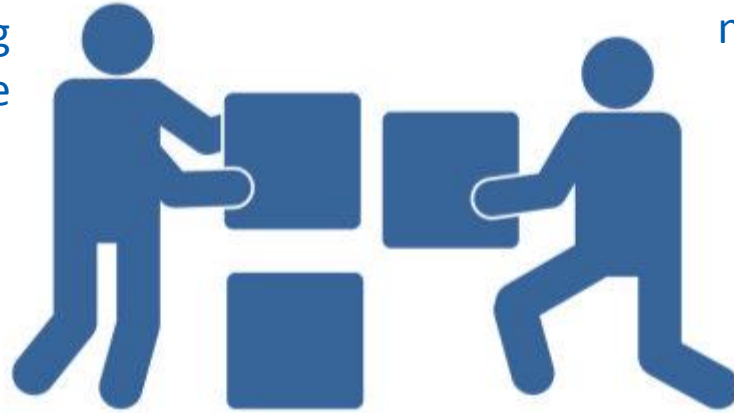

neue Themenrouten

straßenbegleitender
Radweg

Wir können unsere Augen nicht überall haben und freuen uns über die Unterstützung von Kreisen, Kommunen, Radverkehrsbeauftragten und **IHNEN**.

Vielen Dank!

Gute Fahrt ...

Dipl.-Ing. Rüdiger Bernhard

Integriertes Verkehrs- und Mobilitäts-
management Region Frankfurt RheinMain

Dipl.-Ing. Heike Mühlhans

Integriertes Verkehrs- und Mobilitäts-
management Region Frankfurt RheinMain

Sie erreichen uns unter:

ivm GmbH

Bessie-Coleman-Str. 7

D-60549 Frankfurt am Main

Tel. +49 (0) 69 – 66 07 59 - 0

Email:

radroutenplaner@ivm-rheinmain.de

meldeplattform@ivm-rheinmain.de